



esan|data
Tecnología de Información

Manual dirigido al alumno:

INSTALACIÓN DE SAP

Elaborado por: **Módulo de Laboratorio**

GUÍA PARA LA INSTALACIÓN DE SAP

Este manual esta creado con la finalidad de guiar al alumno en la instalación del software SAP. SAP es un software de planificación de recursos empresariales desarrollado por la empresa alemana SAP SE.

PASO N°1: DESCARGA

El instalador será entregado en la oficina de la unidad de Laboratorios de ESAN Data; ubicado en el 3er piso del pabellón "A" al lado de impresiones.

PASO N°2: INSTALACIÓN SAP VERSIÓN 7.4

01. Se ejecuta el instalador.

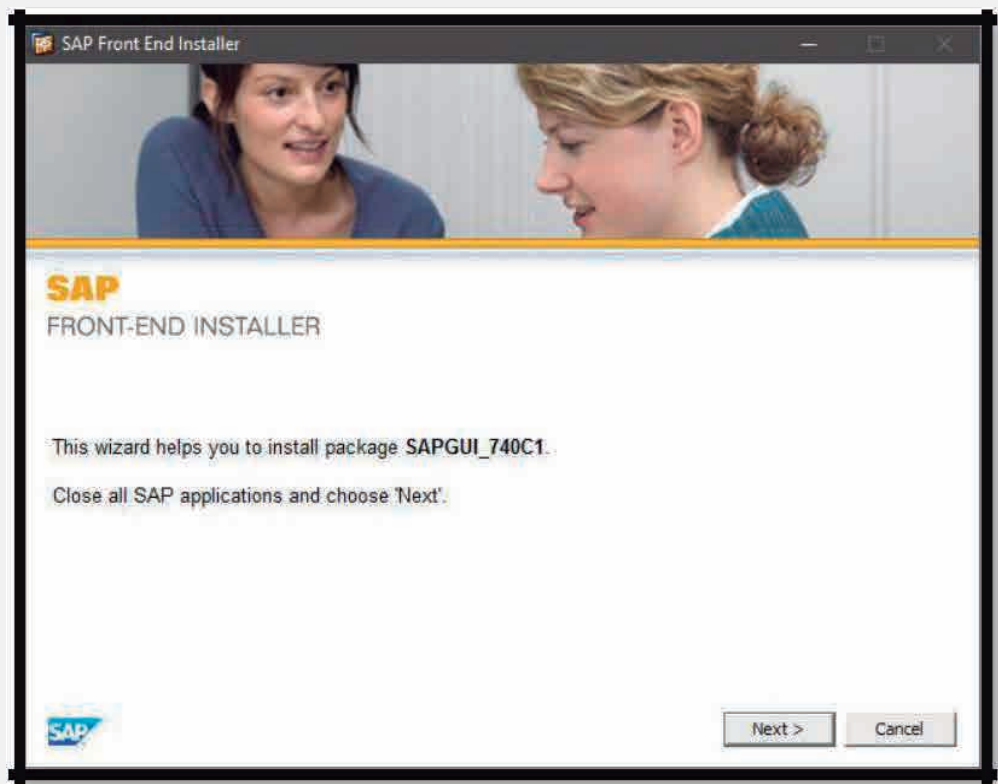



02. Se selecciona “SAPGUI_740C1” y “Next”.

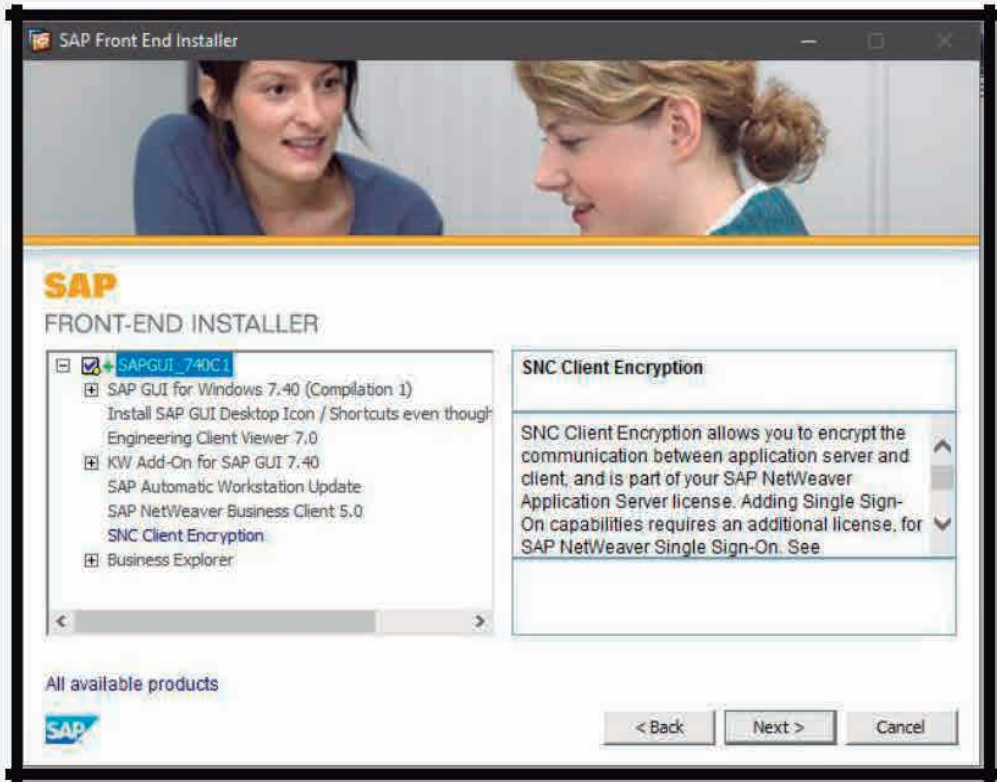

03. La instalación comenzará.

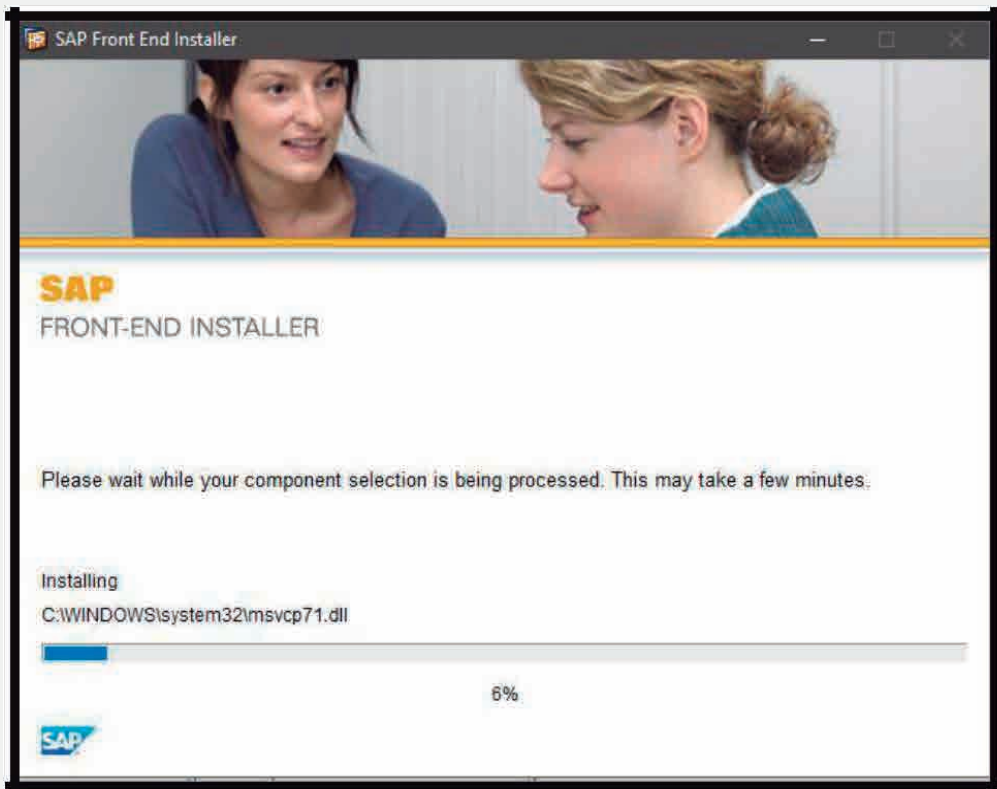

04. Terminada la instalación, se reinicia equipo.

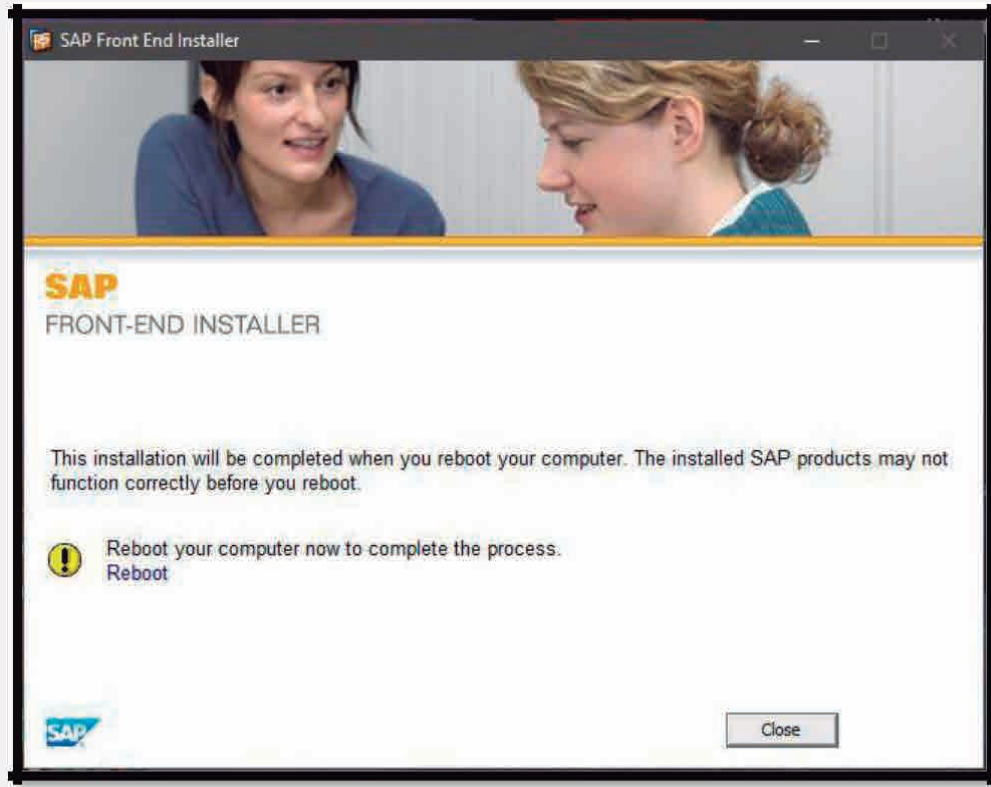

05. Con el equipo ya reiniciado, se ejecuta el programa; quedando listo para su uso.

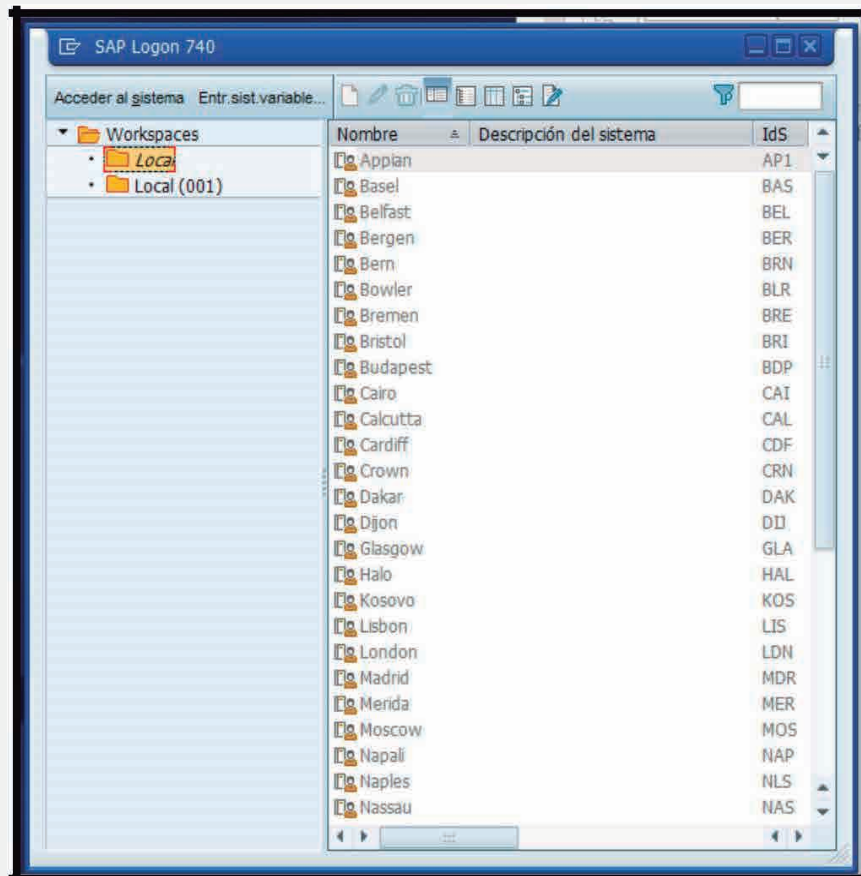



PASO N°2: INSTALACIÓN SAP VERSIÓN 7.5

01. Se ejecuta el instalador.

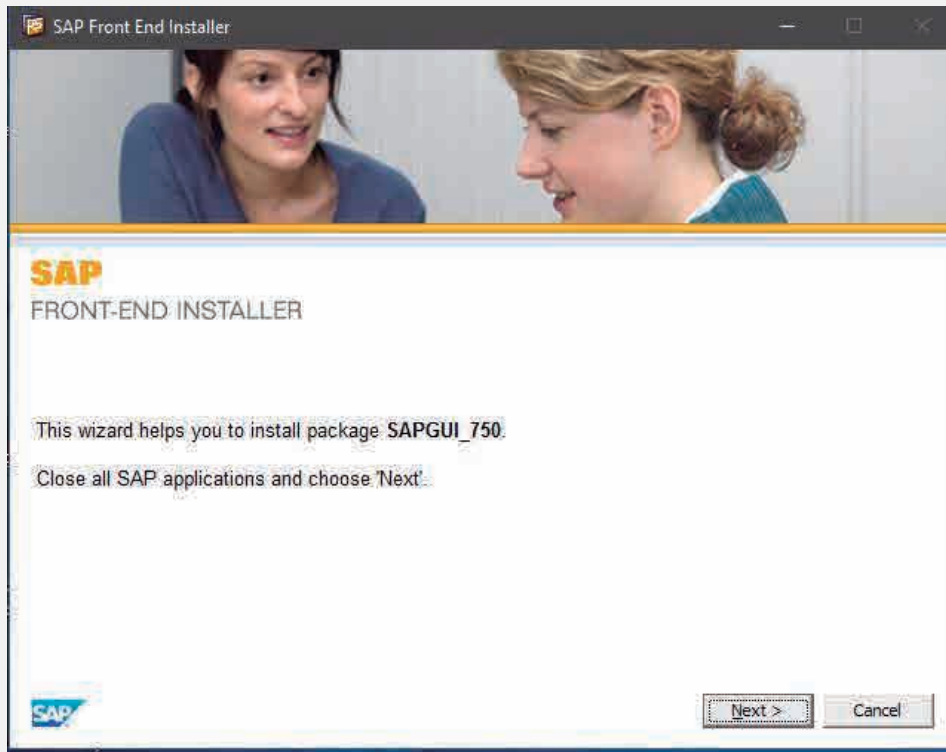

02. Se selecciona “SAPGUI_740C1” y “Next”.

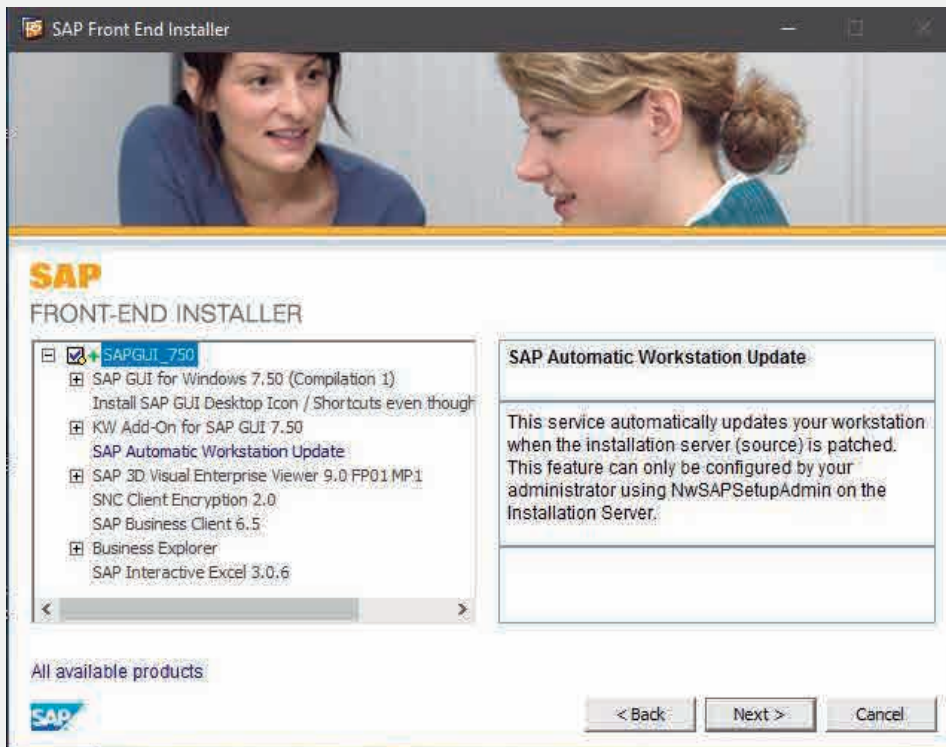



03. La instalación comenzará.

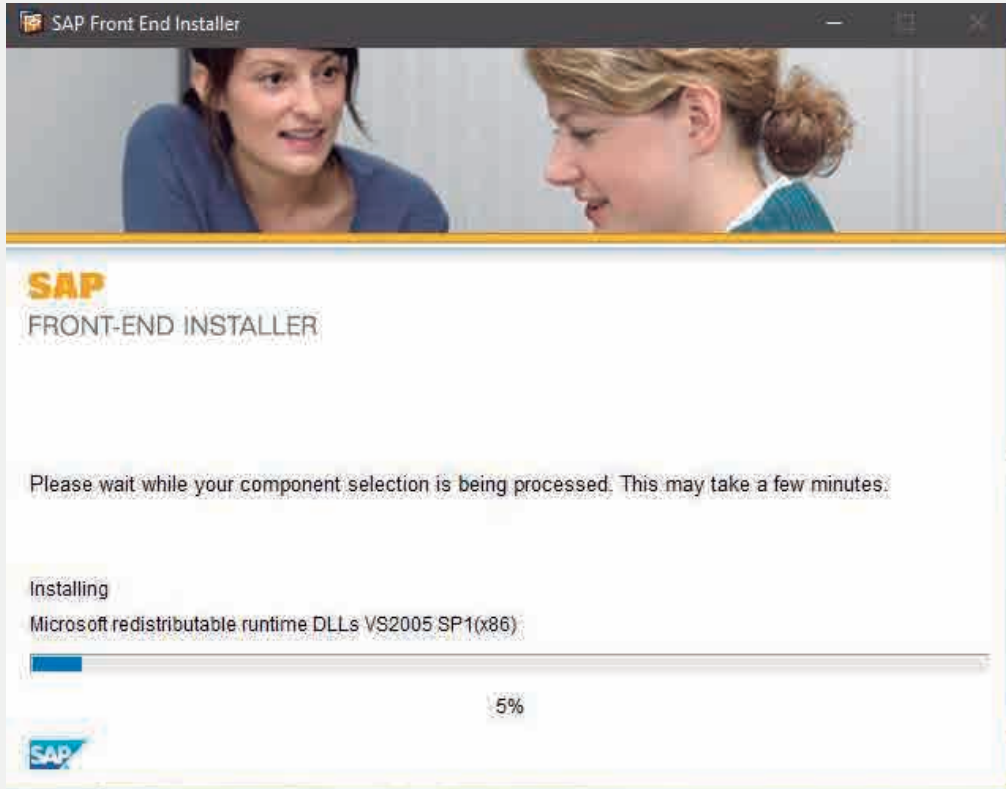

04. Terminada la instalación, se reinicia

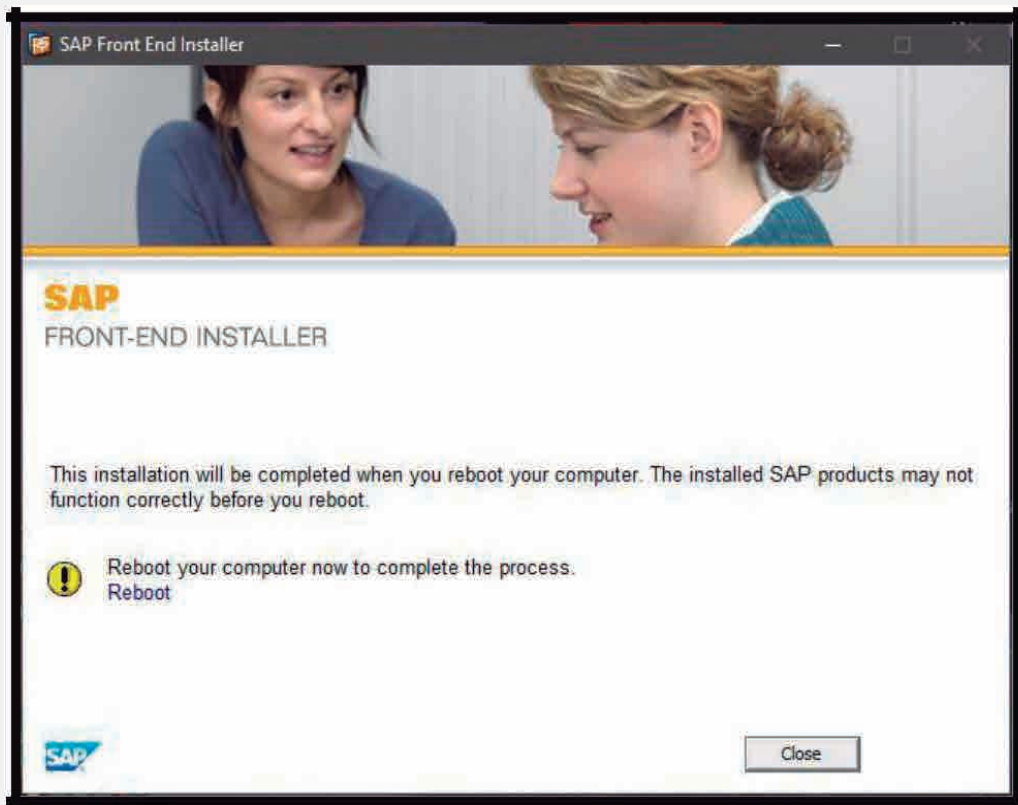

05. Con el equipo ya reiniciado, se ejecuta el programa; quedando listo para su uso.

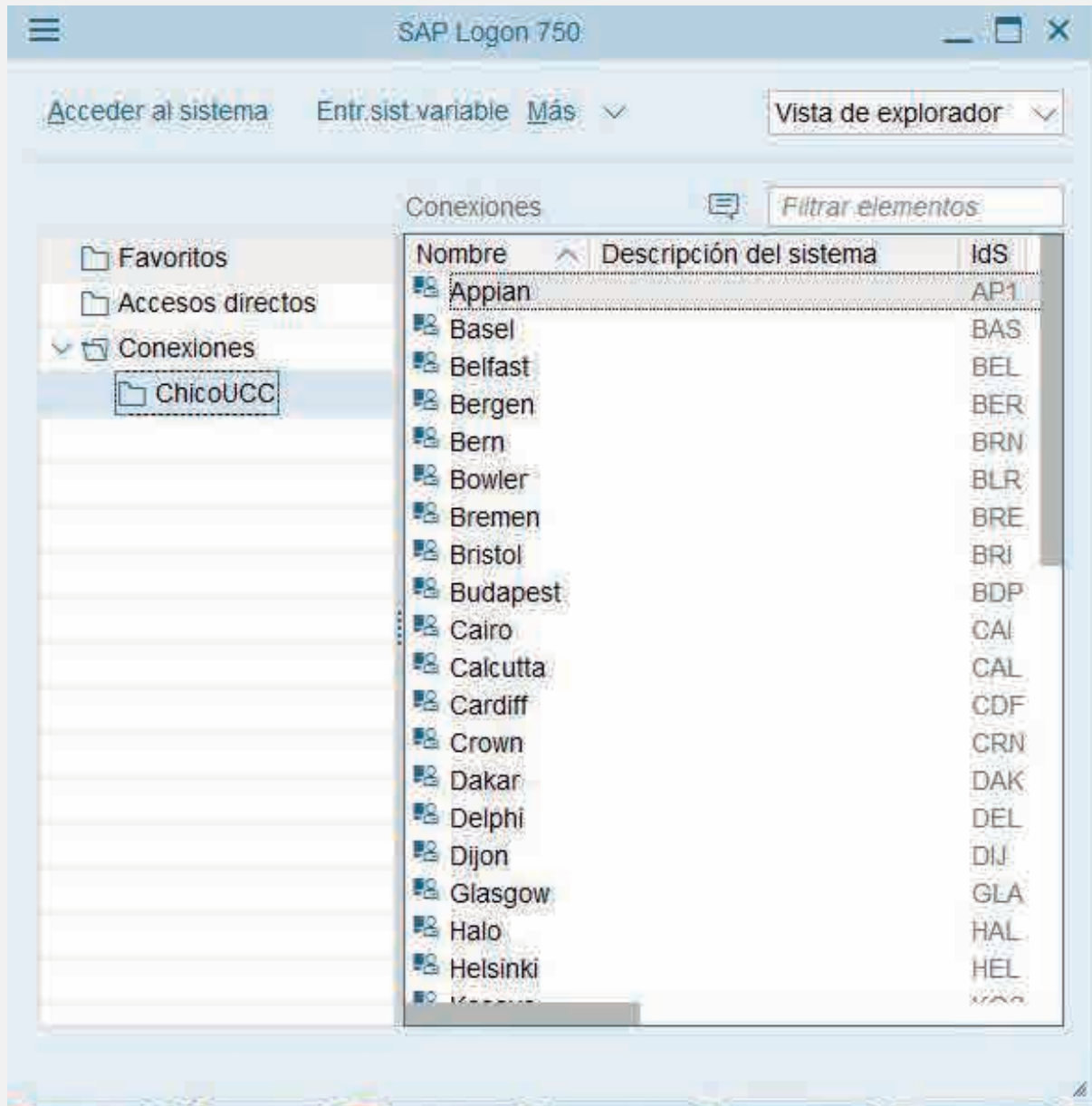



esan|data
Tecnología de Información